

POMI

Klovbeskæringsboks Std 1



- Klovbeskæringsboks til alle størrelser køer**
- Variabel i længden**
- Mekanisk griber til forben**
- Stor effektivitet**
- Ergonomisk korrekt arbejdsredskab**

Mobil Klovbeskæringsboks.

Denne klovbeskæringsboks er velegnet til alle størrelser køer, den kan reguleres i længden, frontlågen åbner ud til siderne og lukker kun sammen til den størrelse hals der nu er i.

En god måde at få køerne gennem boksen er at den ko der skal ind følger bag efter den der skal ud. Her er det vigtigt at frontlågen er en der skyder til siden, så når den er åben så er den også klar til den næste ko.

Hydraulikanlægget er forsynet med tunet 4KW motor og 18 cm³ pumpe. Boksen har 400 V indtag og 1 eller 2 stk. 230 V kabelbøjle. Boksen er snævret ind til 700 mm på midte, da dyr er mere rolig, når pladsen mindskes ved sider og frontlåger.

Den nye type forbensholder der mekanisk drejes ind og fanger koens ben, leveres med manuel lås eller hydraulisk lås af forben.

Systemet trækkes på plads med en cylinder forsynet med snor, som også holder forbensholder i låst position.

Fordelen ved dette system er, at klovbeskæreren ikke skal ind under dyret for, at lægge manchete på, med stor risiko for at blive sparket, men kan stå i oprejst stilling og ordne processen. Der er justerings muligheder for hvor langt man vil have benet trukket ud til siden, samt hvor højt man vil have benet løftet også afhængig af om begge forben trækkes op - eller det kun er det ene ad gangen.

Bagbensholder er fleksibel med dobbelt påslag for bedre fiksering af benene og for at skåne dyrets led og undgå mærker. Der er hydraulisk variabel længde på baglågen, for at sikre ens placering af bagbenet uanset stilling. Bagben trækkes op med cylindre og snor på plastikruller.

Klovstøtter er forsynet med kraftig mange not aksel, tandstang og cylinder, der kræver minimum vedligehold.

Hydraulisk trækjul kan købes til som ekstra udstyr.

Længde, total	3000 mm
Bredde, total	1300 mm
Højde, total	2050 mm
Vægt, total	1000 kg

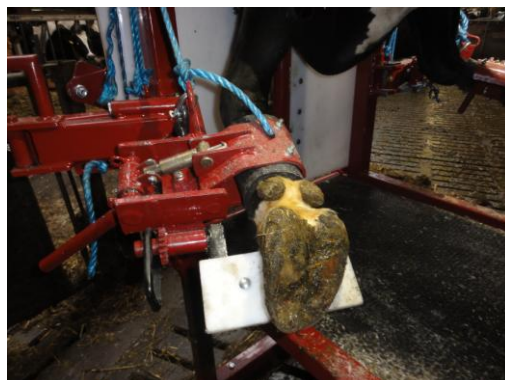
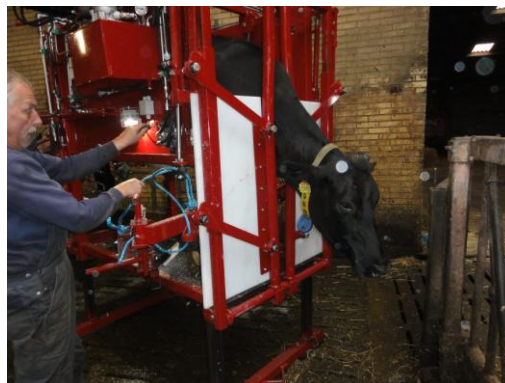

POMI Industri ApS

Abildvadvej 5, Thorup • DK-9610 Nørager
Tlf. +45 9855 2000 • Fax +45 9855 2200

WWW.pomi.dk

Forhandler: